

# 2018

## Ergänzende Broschüre

### s.2 **Jahresrechnung 2018**

- s.2 Rechnung Verein OdA GS
- s.3 Rechnung Kurszentrum
- s.4 Konsolidierte Rechnung OdA GS
- s.5 Anhang zur Jahresrechnung 2018
- s.6 Bericht des Revisors

### s.7 **Organe und Kommissionen**

- s.7 Mitgliederverzeichnis
- s.8 Vorstand der OdA GS
- s.9 Kommission überbetriebliche Kurse FaGe EFZ
- s.10 Kommission überbetriebliche Kurse FaBe EFZ Ost
- s.11 Kommission überbetriebliche Kurse AGS EBA
- s.12 Begleitkommission LTT HF-Pflege
- s.13 Mitarbeiterinnen / Mitarbeiter OdA GS
- s.14 Organigramm der OdA GS
- s.15 Strukturen der OdA GS

# Jahresrechnung 2018

## Rechnung Verein OdAGS

Bilanz per 31.12.2018

| <b>Aktiven</b>                             | <b>2018</b>         | <b>Vorjahr</b>      |
|--|---------------------|---------------------|
| Flüssige Mittel                            | 1 274 376.35        | 1 118 245.61        |
| Forderungen aus Lieferungen und Leistungen | 1 405.00            | 4 570.00            |
| Übrige kurzfristige Forderungen            | 55 146.60           | 91 098.90           |
| Aktive Rechnungsabgrenzung                 | 21 679.81           | 19 753.18           |
| <b>Umlaufvermögen</b>                      | <b>1 352 607.76</b> | <b>1 233 667.69</b> |
| Sachanlagen                                | 93 113.75           | 122 195.35          |
| Immaterielle Werte                         | 122 011.96          | 141 877.35          |
| <b>Anlagevermögen</b>                      | <b>215 125.71</b>   | <b>264 072.70</b>   |
| <b>Total Aktiven</b>                       | <b>1 567 733.47</b> | <b>1 497 740.39</b> |

| <b>Passiven</b>                                  | <b>2018</b>         | <b>Vorjahr</b>      |
|--|---------------------|---------------------|
| Verbindlichkeiten aus Lieferungen und Leistungen | 20 141.45           | 29 730.95           |
| Übrige kurzfristige Verbindlichkeiten            | 4 806.45            | 17 926.85           |
| Kontokorrent Kurszentrum                         | 1 209 334.47        | 1 132 674.35        |
| Passive Rechnungsabgrenzung                      | 10 000.00           | 20 454.40           |
| <b>Kurzfristiges Fremdkapital</b>                | <b>1 244 282.37</b> | <b>1 200 786.55</b> |
| Rücklagen  | 110 192.00          | 110 511.30          |
| Vereinskapital und Gewinnvortrag                 | 186 442.54          | 182 019.76          |
| Gewinn   | 26 816.56           | 4 422.78            |
| <b>Eigenkapital</b>                              | <b>323 451.10</b>   | <b>296 953.84</b>   |
| <b>Total Passiven</b>                            | <b>1 567 733.47</b> | <b>1 497 740.39</b> |

## Erfolgsrechnung 1.1.2018 – 31.12.2018

| <b>Ertrag</b>                            | <b>2018</b>         | <b>Vorjahr</b>      |
|--|---------------------|---------------------|
| Mitgliederbeiträge                       | 260 109.70          | 262 195.30          |
| Erträge aus Leistungsvereinbarung        | 511 000.00          | 511 000.00          |
| Einnahmen aus Kursen                     | 86 233.00           | 86 938.65           |
| Verrechnung an Kurszentrum               | 1 047 067.00        | 990 037.30          |
| <i>Umlage Gebäude, Infrastruktur</i>     | 776 389.80          | 711 715.65          |
| <i>Umlage Qualitätsmanagement</i>        | 11 914.65           | 27 030.30           |
| <i>Umlage Buchhaltung</i>                | 62 848.80           | 67 242.30           |
| <i>Umlage Informatik</i>                 | 195 913.75          | 184 049.05          |
| Beitrag FONDSSOCIAL (Entnahme aus Fonds) | 135 819.30          | 117 237.00          |
| Übrige Erträge                           | 89 695.35           | 88 929.40           |
| <b>Total Ertrag</b>                      | <b>2 129 924.35</b> | <b>2 056 337.65</b> |

| <b>Aufwand</b>                  | <b>2018</b>         | <b>Vorjahr</b>      |
|---------------------------------|---------------------|---------------------|
| Materialaufwand                 | 2 107.07            | 3 422.40            |
| Drittleistungen                 | 53 354.70           | 95 329.40           |
| Lohnaufwand, Sozialversicherung | 931 192.48          | 852 576.18          |
| Mieten, Unterhalt               | 739 999.85          | 694 716.56          |
| Verwaltungsaufwand              | 261 113.74          | 297 780.78          |
| Abschreibungen                  | 111 739.95          | 104 364.55          |
| Finanzerfolg                    | 3 600.00            | 3 725.00            |
| Gewinn                          | 26 816.56           | 4 422.78            |
| <b>Total Aufwand</b>            | <b>2 129 924.35</b> | <b>2 056 337.65</b> |

## Rechnung Kurszentrum

Bilanz per 31.12.2018

| <b>Aktiven</b>                             | <b>2018</b>         | <b>Vorjahr</b>      |
|--|---------------------|---------------------|
| Kontokorrent Verein                        | 1 209 334.47        | 1 132 674.35        |
| Forderungen aus Lieferungen und Leistungen | 727 990.00          | 819 590.00          |
| Übrige kurzfristige Forderungen            | 0.00                | 500.00              |
| Aktive Rechnungsabgrenzung                 | 60 041.34           | 0.00                |
| <b>Umlaufvermögen</b>                      | <b>1 997 365.81</b> | <b>1 952 764.35</b> |
| Sachanlagen                                | 167 943.30          | 120 562.20          |
| <b>Anlagevermögen</b>                      | <b>167 943.30</b>   | <b>120 562.20</b>   |
| <b>Total Aktiven</b>                       | <b>2 165 309.11</b> | <b>2 073 326.55</b> |

| <b>Passiven</b>                                  | <b>2018</b>         | <b>Vorjahr</b>      |
|--|---------------------|---------------------|
| Verbindlichkeiten aus Lieferungen und Leistungen | 53 376.25           | 58 196.20           |
| Passive Rechnungsabgrenzung                      | 960 957.98          | 1 115 454.92        |
| <b>Kurzfristiges Fremdkapital</b>                | <b>1 014 334.23</b> | <b>1 173 651.12</b> |
| Vorschlagskonto überbetriebliche Kurse           | 899 134.15          | 647 834.70          |
| <b>Langfristiges Fremdkapital</b>                | <b>899 134.15</b>   | <b>647 834.70</b>   |
| Rücklagen  | 251 840.73          | 251 840.73          |
| <b>Eigenkapital</b>                              | <b>251 840.73</b>   | <b>251 840.73</b>   |
| <b>Total Passiven</b>                            | <b>2 165 309.11</b> | <b>2 073 326.55</b> |

Erfolgsrechnung 1.1.2018 – 31.12.2018

| <b>Ertrag</b>                            | <b>2018</b>         | <b>Vorjahr</b>      |
|--|---------------------|---------------------|
| Einnahmen aus üK                         | 2 564 726.18        | 2 301 755.89        |
| Subventionen Bund und Kanton             | 813 580.00          | 804 460.00          |
| Beitrag FONDSSOCIAL (Entnahme aus Fonds) | 29 000.00           | 36 500.00           |
| Übrige Erträge                           | 5 830.80            | 5 130.70            |
| <b>Total Ertrag</b>                      | <b>3 413 136.98</b> | <b>3 147 846.59</b> |

| <b>Aufwand</b>                           | <b>2018</b>         | <b>Vorjahr</b>      |
|--|---------------------|---------------------|
| Materialaufwand                          | 93 152.19           | 102 000.31          |
| Drittleistungen                          | 140 411.52          | 119 827.03          |
| Lohnaufwand, Sozialversicherung          | 2 022 855.92        | 1 850 542.60        |
| Mieten, Unterhalt (inkl. Umlage Gebäude) | 776 389.80          | 711 715.65          |
| Verwaltungsaufwand (inkl. Umlagen)       | 322 841.60          | 331 747.70          |
| Abschreibungen                           | 57 485.95           | 32 013.30           |
| <b>Total Aufwand</b>                     | <b>3 413 136.98</b> | <b>3 147 846.59</b> |

## Konsolidierte Rechnung OdA GS

Bilanz per 31.12.2018

| <b>Aktiven</b>                             | <b>2018</b>         | <b>Vorjahr</b>      |
|--|---------------------|---------------------|
| Flüssige Mittel                            | 1 274 376.35        | 1 118 245.61        |
| Forderungen aus Lieferungen und Leistungen | 729 395.00          | 824 160.00          |
| Übrige kurzfristige Forderungen            | 55 146.60           | 91 098.90           |
| Aktive Rechnungsabgrenzung                 | 81 721.15           | 19 753.18           |
| <b>Umlaufvermögen</b>                      | <b>2 140 639.10</b> | <b>2 053 257.69</b> |
| Sachanlagen                                | 261 057.05          | 242 757.55          |
| Immaterielle Werte                         | 122 011.96          | 141 877.35          |
| <b>Anlagevermögen</b>                      | <b>383 069.01</b>   | <b>384 634.90</b>   |
| <b>Total Aktiven</b>                       | <b>2 523 708.11</b> | <b>2 437 892.59</b> |

| <b>Passiven</b>                                  | <b>2018</b>         | <b>Vorjahr</b>      |
|--|---------------------|---------------------|
| Verbindlichkeiten aus Lieferungen und Leistungen | 73 517.70           | 87 927.15           |
| Übrige kurzfristige Verbindlichkeiten            | 4 806.45            | 17 426.85           |
| Passive Rechnungsabgrenzung                      | 970 957.98          | 1 135 909.32        |
| <b>Kurzfristiges Fremdkapital</b>                | <b>1 049 282.13</b> | <b>1 241 263.32</b> |
| Vorschlagskonto überbetriebliche Kurse           | 899 134.15          | 647 834.70          |
| <b>Langfristiges Fremdkapital</b>                | <b>899 134.15</b>   | <b>647 834.70</b>   |
| Rücklagen  | 362 032.73          | 362 352.03          |
| Vereinskapital und Gewinnvortrag                 | 186 442.54          | 182 019.76          |
| Gewinn   | 26 816.56           | 4 422.78            |
| <b>Eigenkapital</b>                              | <b>575 291.83</b>   | <b>548 794.57</b>   |
| <b>Total Passiven</b>                            | <b>2 523 708.11</b> | <b>2 437 892.59</b> |

## Erfolgsrechnung 1.1.2018 – 31.12.2018

| <b>Ertrag</b>                              | <b>2018</b>         | <b>Vorjahr</b>      |
|--|---------------------|---------------------|
| Mitgliederbeiträge                         | 260 109.70          | 262 195.30          |
| Erträge aus Leistungsvereinbarung          | 511 000.00          | 511 000.00          |
| Einnahmen aus Kursen                       | 86 233.00           | 86 938.65           |
| Einnahmen aus üK                           | 2 564 726.18        | 2 301 755.89        |
| Subventionen Bund und Kanton               | 813 580.00          | 804 460.00          |
| Beiträge FONDS SOCIAL (Entnahme aus Fonds) | 164 819.30          | 153 737.00          |
| Übrige Erträge                             | 95 526.15           | 94 060.10           |
| <b>Total Ertrag</b>                        | <b>4 495 994.33</b> | <b>4 214 146.94</b> |

| <b>Aufwand</b>                  | <b>2018</b>         | <b>Vorjahr</b>      |
|---------------------------------|---------------------|---------------------|
| Materialaufwand                 | 95 259.26           | 105 422.71          |
| Dritteleistungen                | 193 766.22          | 215 156.43          |
| Lohnaufwand, Sozialversicherung | 2 954 048.40        | 2 703 118.78        |
| Mieten, Unterhalt               | 739 999.85          | 694 716.56          |
| Verwaltungsaufwand              | 313 278.14          | 351 206.83          |
| Abschreibungen                  | 169 225.90          | 136 377.85          |
| Finanzerfolg                    | 3 600.00            | 3 725.00            |
| Gewinn                          | 26 816.56           | 4 422.78            |
| <b>Total Aufwand</b>            | <b>4 495 994.33</b> | <b>4 214 146.94</b> |

## Anhang zur Jahresrechnung 2018 (in CHF)

### 1. Angaben über den Verein

Name: Organisation der Arbeitswelt für Gesundheits- und Sozialberufe (OdA GS)  
Rechtsform/Sitz: Verein mit Sitz in St.Gallen

### 2. Angaben über die in der Jahresrechnung angewandten Grundsätze

#### *Rechtsgrundlage, Rechnungslegungsstandard:*

Die vorliegende Jahresrechnung wurde gemäss den Vorschriften des Schweizer Gesetzes, insbesondere der Artikel über die kaufmännische Buchführung und Rechnungslegung des Obligationenrechts (Art. 957 bis 962), erstellt.

#### *Allgemeine Rechnungslegungsgrundsätze:*

Die Rechnungslegung erfordert vom Vereinsvorstand Schätzungen und Beurteilungen, welche die Höhe der ausgewiesenen Vermögenswerte und Verbindlichkeiten sowie Eventualverbindlichkeiten im Zeitpunkt der Bilanzierung, aber auch Aufwendungen und Erträge der Berichtsperiode beeinflussen könnten. Der Vereinsvorstand entscheidet dabei jeweils im eigenen Ermessen über die Ausnutzung der bestehenden gesetzlichen Bewertungs- und Bilanzierungsspielräume.

#### *Sachanlagen/Immaterielle Werte:*

Sachanlagen und immaterielle Werte sind zu Anschaffungs- oder Herstellkosten abzüglich notwendiger Abschreibungen bilanziert. Die Aktivierungsgrenze liegt bei Fr. 2000. Die Abschreibungen erfolgen linear über die geschätzte Nutzungsdauer. Die für die Abschreibung angewandten Nutzungsdauern entsprechen dem Reglement zur Subventionierung von überbetrieblichen Kursen der Schweizerischen Berufsbildungsämter-Konferenz.

### 3. Aktive und passive Rechnungsabgrenzung

Das Rechnungsjahr stimmt nicht mit dem Schuljahr überein. Daher sind Ende Jahr Abgrenzungen nötig. Darin enthalten sind: Einnahmen aus üK und Subventionen. Die Ergebnisse der einzelnen üK werden ins Folgejahr übertragen.

### 4. Vorschlagskonto überbetriebliche Kurse

Die Ergebnisse der abgeschlossenen überbetrieblichen Kurse werden über dieses Konto vorgetragen.

### 5. Anzahl Mitarbeitende (ohne Lernende)

|  | 2018  | 2017  |
|--|-------|-------|
| Anzahl Vollzeitstellen im Jahresdurchschnitt | 12.60 | 12.07 |
| Anzahl Kursleiterinnen/-leiter               | 107   | 102   |

### 6. Restbetrag der Verbindlichkeiten aus kaufvertragsähnlichen Leasinggeschäften und anderen Leasingverpflichtungen, sofern diese nicht innert zwölf Monaten ab Bilanzstichtag auslaufen oder gekündigt werden können

Fester Mietvertrag Schulungs- und Büroräume bis 31.7.2029:

|  |               |
|--|---------------|
| verbleibende Mietdauer ab 1. Januar 2019 | 127 Monate    |
| Nettomiete pro Monat                     | 52 903 Fr.    |
| Nettomiete total bis 31. Juli 2029       | 6 718 681 Fr. |

### 7. Wesentliche Ereignisse nach dem Bilanzstichtag

Nach dem Bilanzstichtag sind keine wesentlichen Ereignisse eingetreten, welche die Aussagefähigkeit der Jahresrechnung beeinträchtigen könnten bzw. an dieser Stelle offengelegt werden müssten.

## Bericht des Revisors

Kanton St.Gallen  
Finanzkontrolle



Bericht der Revisionsstelle  
zur eingeschränkten Revision  
an die Mitgliederversammlung des Vereins  
Organisation der Arbeitswelt für Gesundheits-  
und Sozialberufe (OdA GS)  
9006 St.Gallen

Finanzkontrolle  
Davidstrasse 35  
9001 St.Gallen  
T 058 229 32 92  
Mandat Nr. 800000.3

Als Revisionsstelle haben wir die Jahresrechnungen (Bilanz, Erfolgsrechnung und Anhang) des Vereins Organisation der Arbeitswelt für Gesundheits- und Sozialberufe (OdA GS), des Kurszentrums und die konsolidierte Jahresrechnung für das am 31. Dezember 2018 abgeschlossene Geschäftsjahr geprüft.

Für die Jahresrechnung ist der Vorstand verantwortlich, während unsere Aufgabe darin besteht, die Jahresrechnung zu prüfen. Wir bestätigen, dass wir die gesetzlichen Anforderungen hinsichtlich Zulassung und Unabhängigkeit erfüllen.

Unsere Revision erfolgte nach dem Schweizer Standard zur Eingeschränkten Revision. Danach ist diese Revision so zu planen und durchzuführen, dass wesentliche Fehlaussagen in der Jahresrechnung erkannt werden. Eine eingeschränkte Revision umfasst hauptsächlich Befragungen und analytische Prüfungshandlungen sowie den Umständen angemessene Detailprüfungen der beim geprüften Unternehmen vorhandenen Unterlagen. Dagegen sind Prüfungen der betrieblichen Abläufe und des internen Kontrollsystems sowie Befragungen und weitere Prüfungshandlungen zur Aufdeckung deliktischer Handlungen oder anderer Gesetzesverstösse nicht Bestandteil dieser Revision.

Bei unserer Revision sind wir nicht auf Sachverhalte gestossen, aus denen wir schliessen müssten, dass die Jahresrechnungen nicht Gesetz und Statuten entsprechen.

Finanzkontrolle des Kantons St.Gallen

  
Christian Gründler  
Zugelassener Revisor  
Leitender Revisor

  
Ralf Zwick  
Zugelassener Revisionsexperte

St.Gallen, 2. April 2019

**Beilagen:**

– Jahresrechnung 2018 bestehend aus Bilanz, Erfolgsrechnung, Anhang

# Organe und Kommissionen

## Mitgliederverzeichnis

Spitalregion Fürstenland Toggenburg

---

Spitalregion Linth

---

Spitalregion Rheintal Werdenberg Sarganserland

---

Kantonsspital St.Gallen

---

Kompetenzzentrum Gesundheit und Alter, St.Gallen

---

Ostschweizer Kinderspital, St.Gallen

---

Kliniken Valens

---

Psychiatrie St.Gallen Nord, Wil

---

Psychiatrie-Dienste Süd, Pfäfers

---

Spitex Verband SG/AR/AI

---

Verband Betagten- und Pflegeheime CURAVIVA St.Gallen

---

INSOS St.Gallen und Appenzell Innerrhoden

---

Hirslanden Klinik Stephanshorn, St.Gallen

---

kibesuisse Region Ostschweiz und Fürstentum Liechtenstein

---

vpod ostschweiz, St.Gallen

---

Schweizer Berufsverband der Pflegefachfrauen/-männer Sektion St.Gallen, Thurgau, Appenzell

---

Berufsverband Fachperson Betreuung Schweiz, Region Nordostschweiz

---

Spitalverbund Appenzell Ausserrhoden

---

CURAVIVA Appenzellerland

---

INSOS Appenzell Ausserrhoden

---

Hirslanden Klinik am Rosenberg, Heiden

---

Klinik Gais AG

---

Berit Klinik, Berit Paracelsus Klinik AG, Speicher

---

Verband für anthroposophische Heilpädagogik und Sozialtherapie Schweiz, Kantonalgruppe beider Appenzell und St.Gallen

---

Stiftung Roth-Haus Teufen

---

Spital und Pflegeheim Appenzell

---

Liechtensteinisches Landesspital, Vaduz

---

Stiftung Liechtensteinische Alters- und Krankenhilfe, Schaan

---

## Vorstand der OdA GS

| Name   | Vertretung   | Betrieb  |
|--|--|--|
| Gertsch Christian<br>(Co-Präsident)                  | Bereich Soziales   | Landscheide Lebensraum und Arbeitsplatz,<br>Schönengrund   |
| Storchenegger-Scherrer<br>Martha<br>(Co-Präsidentin) | Bereich Gesundheit   | Sonnengrund – Haus für Betagte, Kirchberg<br>Stiftungsrätin Sântisblick, Degersheim<br>(Lebensraum für Menschen mit Behinderungen) |
| Alpiger René   | CURAVIVA St.Gallen   | Tertianum AG,<br>Tertianum Steinegg, Degersheim  |
| Bittmann Markus                                      | CURAVIVA Appenzellerland                                     | Spital und Pflegeheim Appenzell  |
| Giacopuzzi Schätti Loretta                           | Psychiatrie  | Psychiatrie St.Gallen Nord, Wil  |
| Hoch Nadine  | kibesuisse Region Ostschweiz und<br>Fürstentum Liechtenstein | kibesuisse, Zürich   |
| Huber Maria  | Personalverbände   | vpod ostschweiz, St.Gallen   |
| Kasper-Dudli Gabriela                                | INSOS St.Gallen  | Quimby Huus, St.Gallen   |
| Lehmann Anke   | Kanton St.Gallen   | Gesundheitsdepartement des<br>Kantons St.Gallen  |
| Christina Manser<br>(bis Dezember 2018)              | Kanton St.Gallen   | Departement des Innern, Kanton St.Gallen   |
| Mösli Nicole   | Zentrumsspital   | Kantonsspital St.Gallen  |
| Stäheli Heidi  | Spitalregionen   | Spitalregion Rheintal Werdenberg<br>Sarganserland, Spital Grabs  |
| Weber-Zeller Ruth                                    | Spitex Verband SG/AR/AI                                      | Spitex Verband SG/AR/AI  |
| <b>Mit beratender Stimme</b>                         |  |  |
| Hörler Böhi Marlis                                   | OdA GS, Vorsitzende der Geschäftsleitung                     |  |
| <b>Protokoll</b>                                     |  |  |
| Garieri Antonio                                      | OdA GS, Assistent der Geschäftsleitung                       |  |



## Kommission überbetriebliche Kurse

Fachfrau / Fachmann Gesundheit EFZ

| Name                                     | Vertretung              | Betrieb   |
|--|-------------------------|---|
| Fäh Paul<br>(Präsident)                  | Alters-/Pflegeheime FL  | Liechtensteinische Alters- und Krankenhilfe,<br>Schaan                                      |
| Messmer Madeleine                        | Amt für Berufsbildung   | Bildungsdepartement des Kantons St.Gallen   |
| Eigenmann Denise                         | Spitäler                | Kantonsspital St.Gallen   |
| Eisenhut Franziska                       | Spitäler                | Spitalverbund AR, Spital Herisau  |
| Gugger-Eberhard Claudia                  | Spitex Verband SG/AR/AI | Spitex Centrum Notker, St.Gallen  |
| Lanz Fredy                               | Kinder, Akutspital      | Ostschweizer Kinderspital, St.Gallen  |
| Baselgia Brida                           | Rehabilitation          | Kliniken Valens, Valens   |
| Moser Markus                             | CURAVIVA St.Gallen      | Evangelisches Pflegeheim Heiligkreuz,<br>St.Gallen  |
| Niedermann Susanne<br>(ab November 2018) | Berufsfachschulen       | Berufs- und Weiterbildungszentrum<br>für Gesundheits- und Sozialberufe (BZGS),<br>St.Gallen |
| Oberholzer Patrik                        | Psychiatrie             | Psychiatrie-Dienste Süd, Pfäfers  |
| Roth Georg<br>(August bis November 2018) | Berufsfachschulen       | Berufs- und Weiterbildungszentrum für<br>Gesundheits- und Sozialberufe (BZGS), St.Gallen    |
| Weimer Karin                             | CURAVIVA St.Gallen      | Kompetenzzentrum Gesundheit und Alter,<br>St.Gallen   |

### Mit beratender Stimme

|                    |  |  |
|--------------------|--|--|
| Glanzmann Yvonne   | Berufsfachschule                         | Berufsbildungszentrum Herisau (BBZ Herisau)                        |
| Hörlér Böhi Marlis | OdA GS, Vorsitzende der Geschäftsleitung |  |
| Thalmann Stéphanie | OdA GS, Bildungsverantwortliche üK FaGe  |  |
| Wildhaber Werner   | Berufsfachschule                         | Berufs- und Weiterbildungszentrum<br>Sarganserland (BZSL), Sargans |
| Zehnder Astrid     | Berufsfachschule                         | Berufs- und Weiterbildungszentrum<br>Toggenburg (BWZT), Wattwil    |

### Protokoll

|                  |                               |  |
|------------------|-------------------------------|--|
| Kessler Gabriela | OdA GS, Koordinatorin üK FaGe |  |
|------------------|-------------------------------|--|

## Kommission überbetriebliche Kurse

Fachfrau / Fachmann Betreuung EFZ Ost

| Name   | Vertretung   | Betrieb  |
|--|--|--|
| Gertsch Christian<br>(Präsident)                 |  | Landscheide Lebensraum und Arbeitsplatz,<br>Schönengrund                                   |
| Messmer Madeleine                                | Amt für Berufsbildung  | Bildungsdepartement des Kantons St.Gallen  |
| Filser Patrik<br>(bis Dezember 2018)             | CURAVIVA Appenzellerland                                     | Betreuungszentrum Heiden   |
| Gämperli-Wehrle Hildegard<br>(bis Dezember 2018) | CURAVIVA St.Gallen   | Seniorenzentrum Uzwil  |
| Giger-Wirth Monika                               | Berufsfachschule Custerhof                                   | Berufs- und Weiterbildungszentrum<br>für Gesundheits- und Sozialberufe (BZGS),<br>Rheineck |
| Koller Stephanie<br>(ab März 2018)               | kita-netzwerk-ost.ch   | Kita Chinderwelt, Niederteufen, Speicher, Gais   |
| Linder-Hug Patricia<br>(bis März 2018)           | kita-netzwerk-ost.ch   | Kinderkrippe Löwenzahn, St.Gallen  |
| Looser Urs                                       | INSOS St.Gallen  | Stiftung Kronbühl, Wittenbach  |
| Marthy Patricia<br>(bis November 2018)           | Lehrbetriebe Graubünden                                      | Kindertagesstätte Montalin, Chur   |
| Parpan Caroline                                  | INSOS St.Gallen  | Stiftung Säntisblick, Degersheim   |
| Quast-Schlutius Ute                              | kibesuisse Region Ostschweiz und<br>Fürstentum Liechtenstein | Kinderkrippe Spielhuus Schnäggli, St.Gallen  |

### Mit beratender Stimme

|  |  |                          |
|--|--|--------------------------|
| Giger Silvia<br>(bis August 2018)          | Verantwortliche üK                       | OdA G+S Graubünden, Chur |
| Will Martina<br>(August bis November 2018) | Verantwortliche üK                       | OdA G+S Graubünden, Chur |
| Hörler Böhi Marlis                         | OdA GS, Vorsitzende der Geschäftsleitung |                          |
| Peelen Christiane<br>(bis Dezember 2018)   | OdA GS, Bildungsverantwortliche üK FaBe  |                          |

### Protokoll

|               |                               |  |
|---------------|-------------------------------|--|
| Hofmann Antje | OdA GS, Koordinatorin üK FaBe |  |
|---------------|-------------------------------|--|

## Kommission überbetriebliche Kurse

Assistentin / Assistent Gesundheit und Soziales EBA

| Name  | Vertretung               | Betrieb   |
|---|--------------------------|---|
| Rost Lena<br>(Präsidentin)                  | CURAVIVA St.Gallen       | Alters- und Pflegeheim Notkerianum,<br>St.Gallen  |
| Messmer Madeleine                           | Amt für Berufsbildung    | Bildungsdepartement des Kantons St.Gallen   |
| Eisenhut Franziska<br>(ab August 2018)      | Akutspitäler             | Spitalverbund Appenzell Ausserrhoden,<br>Psychiatrisches Zentrum AR, Herisau                |
| Gugger-Eberhard Claudia                     | Spitex Verband SG/AR/AI  | Spitex Centrum Notker, St.Gallen  |
| Nickel Thomas<br>(bis Juli 2018)            | Berufsfachschule         | Berufs- und Weiterbildungszentrum<br>für Gesundheits- und Sozialberufe (BZGS),<br>St.Gallen |
| Röthlisberger Christiane<br>(bis Juli 2018) | Akutspitäler             | Spitalverbund Appenzell Ausserrhoden,<br>Psychiatrisches Zentrum AR, Herisau                |
| Roth Georg<br>(August bis November 2018)    | Berufsfachschule         | Berufs- und Weiterbildungszentrum für<br>Gesundheits- und Sozialberufe (BZGS), St.Gallen    |
| Moser-Basile Fulvia                         | INSOS St.Gallen          | Wohnheim Neufeld, Buchs   |
| Naef Jennifer                               | CURAVIVA Appenzellerland | Seniorenheim Bad Säntisblick AG   |
| Niedermann Susanne<br>(ab November 2018)    | Berufsfachschule         | Berufs- und Weiterbildungszentrum für<br>Gesundheits- und Sozialberufe (BZGS), St.Gallen    |
| Wucherer Johanna                            | INSOS St.Gallen          | Quimby Huus, St.Gallen  |

### Mit beratender Stimme

|                     |  |  |
|---------------------|--|--|
| Wildhaber Werner    | Berufsfachschule                         | Berufs- und Weiterbildungszentrum<br>Sarganserland (BZSL), Sargans |
| Glanzmann Yvonne    | Berufsfachschule                         | Berufsbildungszentrum Herisau (BBZ Herisau)                        |
| Hörler Böhi Marlis  | OdA GS, Vorsitzende der Geschäftsleitung |  |
| Neff-Baumann Mirjam | OdA GS, Bildungsverantwortliche üK AGS   |  |
| Wismer Marietta     | Berufsfachschule                         | Berufs- und Weiterbildungszentrum<br>Toggenburg (BWZT), Wattwil    |

### Protokoll

|                     |                              |  |
|---------------------|------------------------------|--|
| Neff-Baumann Mirjam | OdA GS, Koordinatorin üK AGS |  |
|---------------------|------------------------------|--|

## Begleitkommission LTT HF-Pflege

| Name  | Vertretung                               | Betrieb   |
|---|--|---|
| Frei Barbara<br>(Vorsitz)                   | OdA GS, Projektleiterin                  |   |
| Gschwend Marianne<br>(ab April 2018)        | Höhere Fachschule Gesundheit             | Berufs- und Weiterbildungszentrum für Gesundheits- und Sozialberufe (BZGS), St.Gallen |
| Hartmann Cornelia<br>(bis März 2018)        | Höhere Fachschule Gesundheit             | Berufs- und Weiterbildungszentrum für Gesundheits- und Sozialberufe (BZGS), St.Gallen |
| Hörler Böhi Marlis                          | OdA GS, Vorsitzende der Geschäftsleitung |   |
| Iseli Cornelia                              | CURAVIVA Appenzellerland                 | Stiftung Altersbetreuung Herisau  |
| Schiess Florence<br>(bis Dezember 2018)     | Spitex Verband SG/AR/AI                  | Spitex Appenzellerland, Herisau   |
| Schwendener Maya                            | Spitex Verband SG/AR/AI                  | Spitex Buchs SG   |
| Tellenbach Elisabeth<br>(bis November 2018) | CURAVIVA St.Gallen                       | Altersheim Mels   |
| Weimer Karin                                | CURAVIVA St.Gallen                       | Kompetenzzentrum Gesundheit und Alter,<br>St.Gallen                                   |

### Mit beratender Stimme

|  |  |  |
|--|--|--|
| Schmuck Mariella<br>(Januar bis August 2018) | OdA GS, Bildungsverantwortliche LTT<br>HF-Pflege |  |
| Pribil Sunita<br>(ab November 2018)          | OdA GS, Bildungsverantwortliche LTT<br>HF-Pflege |  |

### Protokoll

|               |  |  |
|---------------|--|--|
| Pribil Sunita | OdA GS, Bildungsverantwortliche LTT<br>HF-Pflege |  |
|---------------|--|--|

## Mitarbeiterinnen / Mitarbeiter Oda GS

| Name                         | Funktion  |
|------------------------------|---|
| Hörler Böhi Marlis *         | Vorsitzende der Geschäftsleitung<br>Leiterin Fachbereiche   |
| Garieri Antonio              | Assistent der Geschäftsleitung<br>Verantwortlicher Marketing und Qualitätsmanagement  |
| Frei Barbara                 | Verantwortliche Höhere Berufsbildung Gesundheit<br>Chefexpertin Fachfrau /-mann Gesundheit EFZ **   |
| Peelen Christiane            | Verantwortliche Höhere Berufsbildung Soziales   |
| Settegrana Giuseppa          | Verantwortliche Höhere Berufsbildung Soziales   |
| Neff-Baumann Mirjam          | Chefexpertin Assistentin/ Assistent Gesundheit und Soziales EBA **  |
| Peter Maria                  | Chefexpertin Fachfrau /-mann Betreuung EFZ **   |
| Rauner Fredi *               | Mitglied der Geschäftsleitung<br>Leiter Administration und Finanzen   |
| Jetzer Cornelia              | Sekretärin der Geschäftsstelle  |
| Koch Ruth                    | Mitarbeiterin Reinigung   |
| Wilczynski Ligia             | Mitarbeiterin Reinigung   |
| Sadbere Fetahi               | Mitarbeiterin Reinigung   |
| Zürcher Isabelle             | Sekretariat/ Support PkOrg  |
| Celiksap Aylin               | Lernende Kauffrau EFZ   |
| Moser Sarah                  | Lernende Kauffrau EFZ   |
| Amodeo Alessandro            | Lernende Kauffrau EFZ   |
| Thalmann Stéphanie *         | Mitglied der Geschäftsleitung<br>Leiterin Kurszentrum<br>Bildungsverantwortliche üK Fachfrau /-mann Gesundheit EFZ                                  |
| Peelen Christiane            | Bildungsverantwortliche üK Fachfrau /-mann Betreuung EFZ  |
| Settegrana Giuseppa          | Bildungsverantwortliche üK Fachfrau /-mann Betreuung EFZ  |
| Pribil Sunita                | Bildungsverantwortliche LTT HF-Pflege   |
| Neff-Baumann Mirjam          | Bildungsverantwortliche üK Assistentin/ Assistent Gesundheit und Soziales EBA<br>Kordinatorin üK Assistentin/ Assistent Gesundheit und Soziales EBA |
| Kessler Gabriela             | Kordinatorin üK Fachfrau /-mann Gesundheit EFZ<br>Ausbildungsverantwortliche KV   |
| Hofmann Antje                | Kordinatorin üK Fachfrau /-mann Betreuung EFZ   |
| Düring Eveline               | Kursleiterin üK Fachfrau /-mann Gesundheit EFZ  |
| Ehret-Schönenberger Severine | Sekretärin üK, Materialeinkauf und Lagerbewirtschaftung   |
| Schmitter Cornelia           | Sekretärin üK, Materialeinkauf und Lagerbewirtschaftung   |

\* Mitglieder der Geschäftsleitung

\*\* Fachliche Unterstellung: Prüfungsleiter Kanton St.Gallen

# Organigramm der OdAGS

Stand per 1.1.2018  
Verein

## Kurszentrum

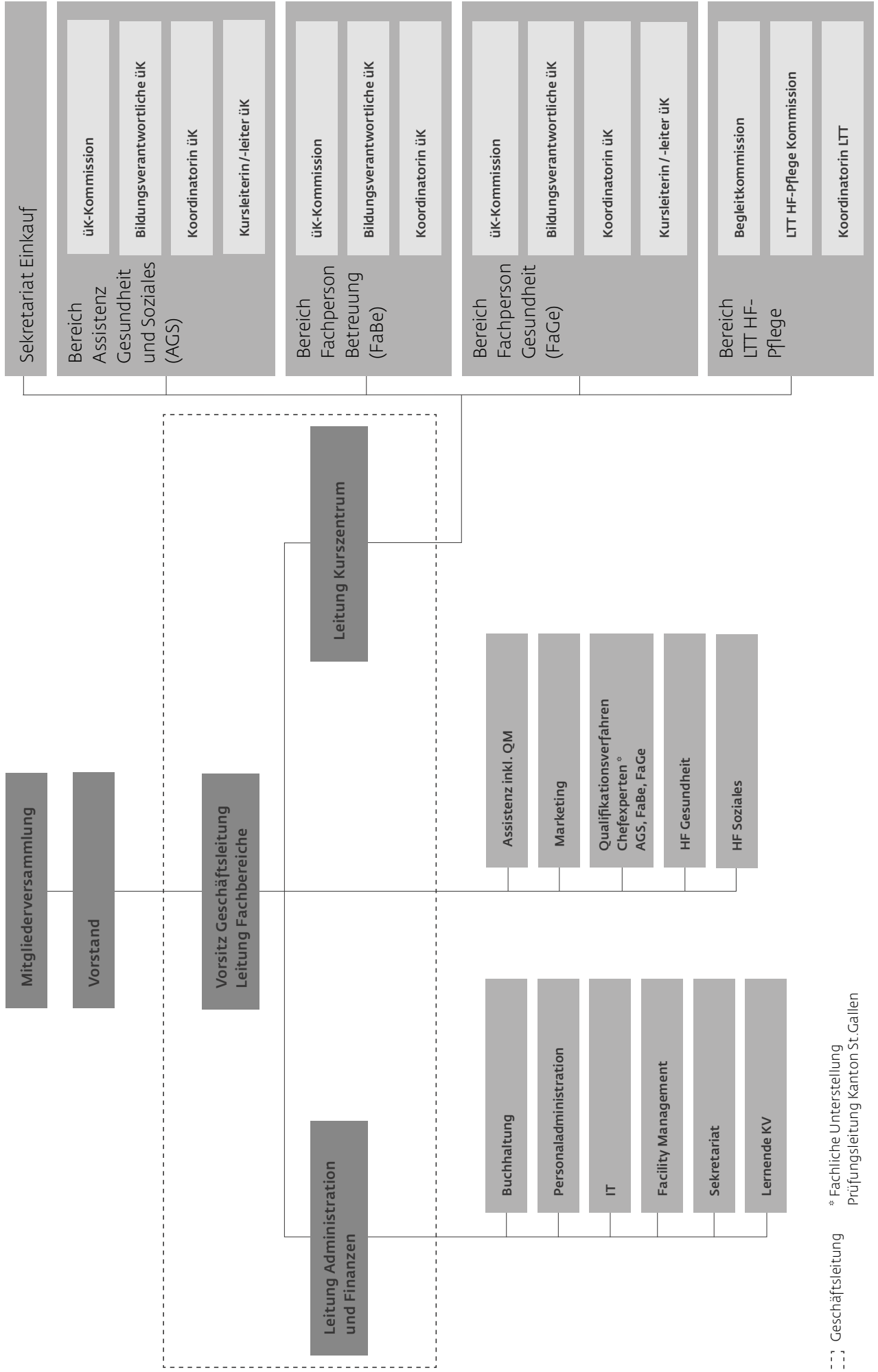

--- Geschäftsleitung

\* Fachliche Unterstellung  
Prüfungsleitung Kanton St.Gallen

## Strukturen der OdA GS

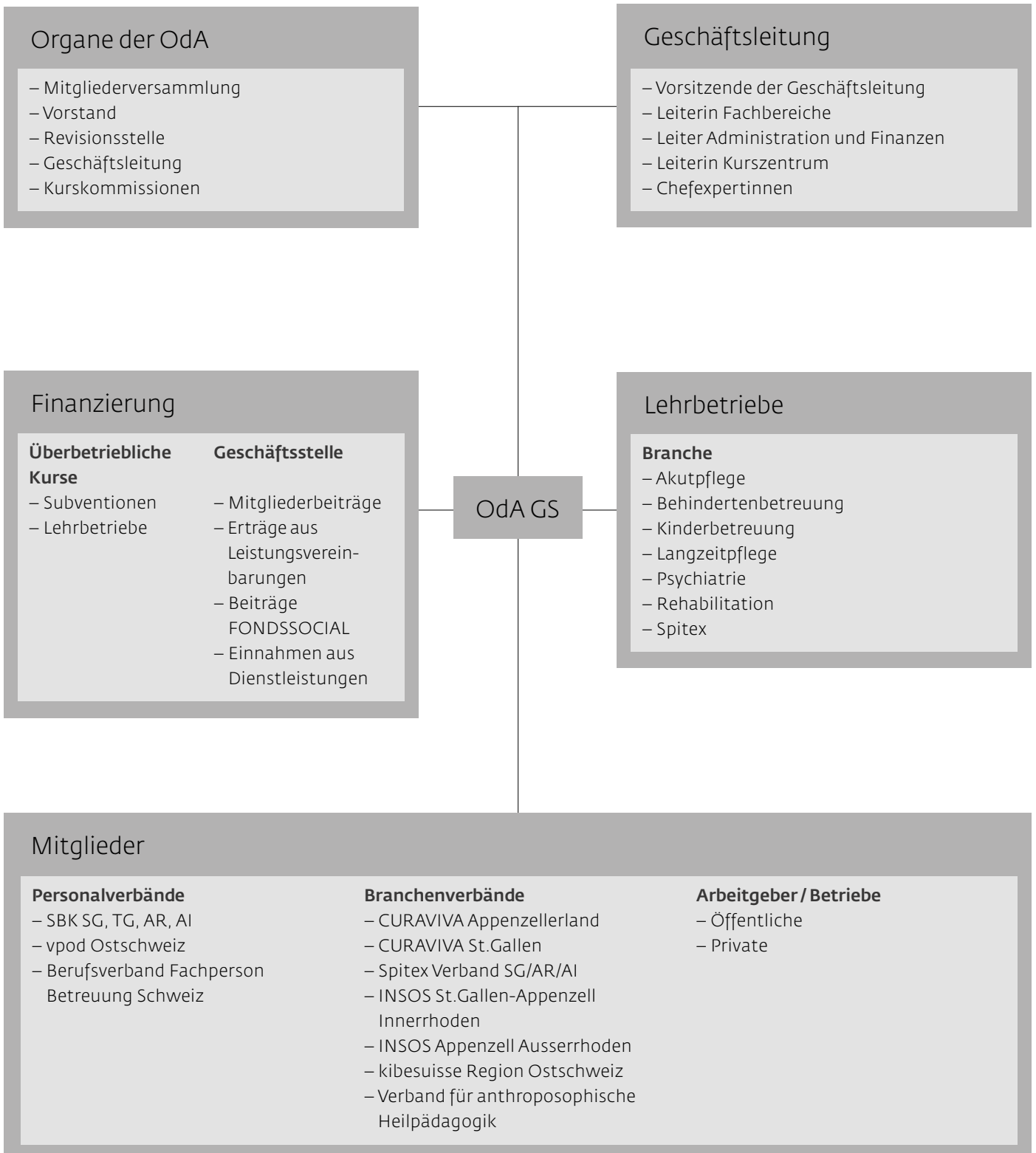

Impressum

Herausgeber: Organisation der Arbeitswelt für Gesundheits- und Sozialberufe OdAGS

Redaktionelle Bearbeitung: Marie-Claire Baumann

Gestaltung: Die Gestalter AG, St. Gallen



**OdA** Berufe  
Gesundheit  
& Soziales  
SG/AR/AI/FL

**OdAGS Geschäftsstelle**

Flurhofstrasse 152

9000 St. Gallen

T 071 280 8840

E [info@odags.ch](mailto:info@odags.ch)

[www.odags.ch](http://www.odags.ch)